TARADEAU info

N° 245 Octobre 2021

CCAS colis de Noël des seniors

La crise sanitaire étant toujours d'actualité, le CCAS a pris la décision de ne pas faire le repas de NOEL des Séniors pour éviter tout risque de contamination.

Comme en 2020, celui-ci sera remplacé par un colis gourmand que les élus se feront un plaisir de vous apporter. Il s'adresse aux personnes nées avant le 31 décembre 1946, à raison d'un colis par foyer.

Les personnes non inscrites sont priées de se faire connaître en Mairie ou auprès de Mme PEYRONNET Christine en charge du CCAS, pour pouvoir bénéficier du colis.

Olympique Taradéen Foot

L'Olympique Taradéen Football club accueille les petits et les plus grands de 5 à ... 99 ans 😉.

Venez jouer au foot avec nous ! Vous serez encadrés par une équipe familiale, d'éducateurs impliqués qui transmettent les valeurs du sport et le respect d'autrui. Un apprentissage pour les enfants de leur future vie sociale .

Rejoignez nous, et profitez d'un cadre et d'un terrain exceptionnels que nos voisins nous envient.

Nous recherchons particulièrement des enfants et ados âgés de 7 à 12 ans pour compléter nos effectifs et engager nos équipes en championnat. Aucune sélection: chacun joue!

Goûters gratuits après les entraînements ! Un cadeau chaque nouvelle année !
(exemple : jogging de marque complet au logo du club , ou sac de sport..etc)

Vous pouvez vous présenter les mercredis à 14h au stade .
Ou bien Par mail : nojuvi@orange.fr

3 premières séances offertes !

Facilités de paiement Contactez Gilles au 06 18 90 52 83 .

Enquête publique – Projet de révision du PLU

Suite à l'enquête publique sur le projet de révision du Plan Local d'Urbanisme (PLU) de la commune de Taradeau réalisée du lundi 19 avril 2021 au vendredi 21 mai 2021 inclus, vous trouverez sur le site internet de la Mairie, le rapport et les conclusions motivées du commissaire enquêteur: https://mairie-taradeau.fr/revision-du-plu-rapport-et-conclusions-motivees-du-commissaire-enqueteur/

Groupe scolaire – cas de COVID-19

La classe de Mme Dalbera (CM1) a dû être fermée du 16 septembre au 22 septembre inclus pour cas de COVID. Les locaux scolaires ont été désinfectés dès le 15 septembre au soir afin d'accueillir au mieux les élèves des autres classes.

Nous rappelons que l'arrêté municipal (A_2020_084) imposant le port du masque autour de l'établissement scolaire « Jean Reynier » est toujours en vigueur et nous demandons à tous de bien vouloir l'appliquer.

Parents d'élèves vous jouez un rôle essentiel. Vous devez vous engager à ne pas mettre vos enfants à l'école en cas de fièvre ou en cas d'apparition de symptômes évoquant la COVID 19 chez ceux-ci ou dans votre famille.

De même, les élèves ayant été testés positivement au SARS-Cov2, ou dont un membre du foyer a été testé positivement, ou encore identifiés à risque ne doivent pas se rendre à l'école.
Ils en informent le directeur de l'école ainsi que le service scolaire de la mairie.

Etat civil

MARIAGES

Kévin MAUCLERT et Jennifer THOMAS mariés le 9 août 2021
Jean-Philippe DELBERT et Sylvie TOPPI mariés le 9 août 2021

DÉCÈS

Maryse CLAIR veuve CHANEL décédée le 9 septembre 2021

Collecte de sang

La prochaine collecte de sang sur Vidauban est programmée pour le mardi 26 octobre, de 8h à 12h30, salle polyculturelle à Vidauban.

Artisan multi services sur Taradeau

30 ans d'expérience et une formation de plomberie chez les compagnons du devoir: mon travail est soigné. Garantie décennale et statut autoentrepreneur (pas de TVA) N'hésitez pas à me contacter pour un devis. Tarifs modérés. Ma devise " la qualité du sur-mesure au prix du prêt à porter. Quelques avis à consulter par ce lien - https://entreprise-renald-jolly.business.site/

Mes compétences : Pose de cuisines équipées complètes, salles de bains, montage de meubles, plomberie, placo, etc...

Face aux inondations, adoptons les bons comportements

Sur l'arc méditerranéen, 15 départements sont particulièrement exposés à des épisodes dits « cévenols » de fin août à fin décembre. Ces épisodes violents sont dus à la remontée de masses d'air chaud, humide et instable, en provenance de la mer Méditerranée qui, bloquées par les Cévennes ou autre massif montagneux, peuvent générer des événements pluvieux et orageux très intenses.

Pour se protéger, il convient d'adopter les bons comportements.

En amont, préparez un kit de sécurité contenant les objets essentiels : nourriture non périssable, eau potable, médicaments, radio, bougie, copie de la carte d'identité…. Il vous permettra de vivre en autonomie pendant quelques jours, en attendant l'arrivée des secours : en cas d'inondation, les réseaux d'eau courante, d'électricité, de téléphone peuvent être coupés. Ce kit de sécurité doit être facilement accessible et mis hors de portée des eaux.

- Pendant l'événement, restez chez vous ou dans un abri en dur, en hauteur, à l'étage si possible, et avec une ouverture sur l'extérieur pour évacuer facilement, et tenez-vous informé.
- Ne vous approchez pas des cours d'eau, le courant peut être particulièrement fort et imprévisible.
- Reportez vos déplacements, même pour aller chercher vos enfants à l'école : ils y sont en sécurité.
- N'utilisez pas votre voiture, c'est extrêmement dangereux : moins de 30 cm d'eau suffisent à l'emporter. N'allez pas non plus chercher votre véhicule dans un parking souterrain vous pouvez vous y retrouver bloqué.
- Prenez des nouvelles de vos proches, restez informés et écoutez les consignes de sécurité (via la radio ou sur Internet). Les sites de Météo-France et de Vigicrues, disponibles aussi sur application mobile, sont accessibles en permanence et un numéro de téléphone est à disposition (05 67 22 95 00). Ces sites vous donneront l'information sur l'état de vigilance en cours.

Rappelons que le risque inondation concerne 17 millions de personnes en France et plus de 10 000 communes peuvent être potentiellement impactées.

Plus d'informations : pluie-inondation.gouv.fr

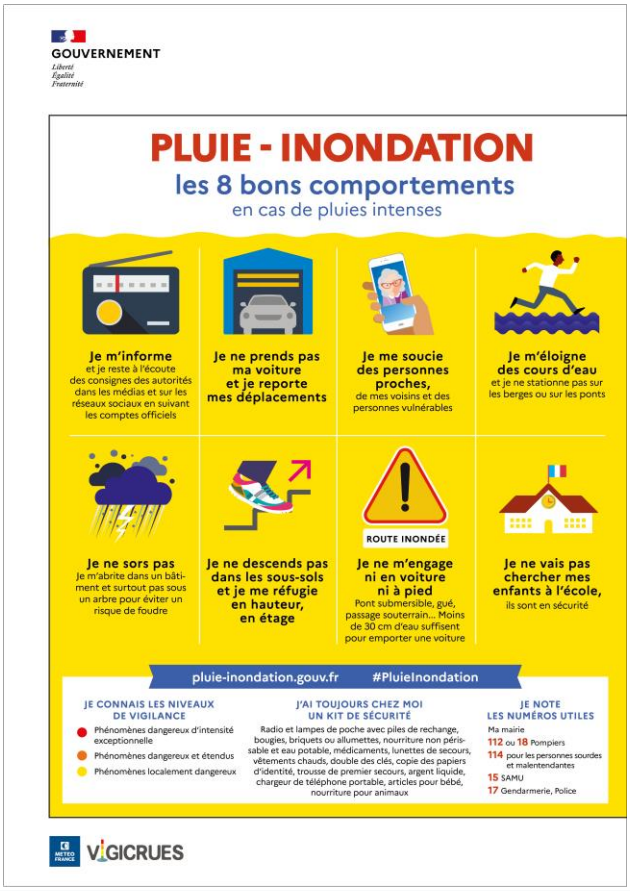

TARADEAU Accueil & Amitié

LE VENDREDI 15 OCTOBRE 2021 au CHATEAU ST MARTIN à 9H30

Au programme : « Une journée EXCEPTIONNELLE qui vous guidera au travers du Domaine vers un CHEMINEMENT ARCHEOLOGIQUE de 3000 ans avant JC à nos jours… »

Apéritif : Dégustation dans les vignes de 6 vins Cru Classé accompagnés de croutons et tapenades.

12h30 Repas (Entrée, Plat au choix, Dessert).

15h00 Musée du Vins et Dégustation de Liqueurs et ses accompagnements à la Liquoristerie de Provence.

INSCRIPTION INDISPENSABLE POUR LE PROGRAMME de la journée (Date limite le 8 OCTOBRE 2021) :

Mr et (ou) Mme :	Adhérents (es) à ACCUEIL AMITIE :	x 25 € par pers.
Mr et (ou) Mme :	Non-adhérent à L'Association :	x 32 € par pers.

Choix du Plat chaud : Magret de Canard à l'Orange ou Dos de Cabillaud à la Provençale.

Réponse à remettre à ACCUEIL AMITIE 42, avenue St Joseph 83460 TARADEAU.

Renseignement complémentaire : Denise 06 62 22 22 94. Attention places limitées à 120 personnes.

N.B. Chaussures confortables pour la marche avec bâton conseillés.

Une prestation de qualité à un coût incomparable…

* Verre à dégustation offert / Entrée gratuite pour les enfants

+ D'INFOS SUR DRACENIE.COM

LE PROGRAMME

SALON AUTOUR DU VIN & DES TERROIRS

samedi 23 · 10H - 21H
dimanche 24 · 10H - 18H

GRAND MARCHÉ LOCAL

Près de **100 exposants**.
Producteurs, artisans et viticulteurs.
Découverte des savoir-faire et **dégustations**.

ESPACE AGRICULTURE

Stand "Vignobles & Découvertes" :
Initiation à la dégustation avec la Maison des Vins.

Espace "de la grappe au vin"
Exposition, animations et dégustation de jus de raisin autour de la découverte des métiers de la viticulture.
[réservation sur place à l'accueil dans la limite des places disponibles.]
[DÈS 4 ANS]

musée ATP

ESPACE PASTORALISME

Démonstration de travail de chiens de troupeau.

ESPACE OLÉICULTURE

Stands huiles d'olive
Dégustez nos huiles d'olives locales et échangez avec nos oléiculteurs passionnés.

ESPACE ART CONTEMPORAIN

Exposition d'art contemporain présentée par l'Artothèque d'agglomération - **Photographies de Pascal Fauvet.**

4 pôles de restauration.

RESTAURATION SUR PLACE

Grand jeu de la Dracénie
nombreux lots à gagner.

NOCTURNE APÉRO-CONCERT

Ambiance musicale assurée par **Okazoo**, sur la grande place du Salon
> Samedi, dès 18h

ANIMATIONS ENFANTS

ATELIER SUCRÉ & SALÉ
par la blogueuse Sarahtatouille
> Sam. & dim.
11h / 14h / 15h30 / 17h
[RÉSERVATION PRÉALABLE AU 04 98 105 105 OU À L'ACCUEIL DANS LA LIMITE DES PLACES DISPONIBLES]

MINI FERME
avec de nombreux animaux

ATELIER DESSIN
autour du vin, par Cyril Sormani
[RÉSERVATION SUR PLACE DANS LA LIMITE DES PLACES DISPONIBLES]

TIR À L'ARC
en extérieur par le Maître Archer Patrick Adloff
[RÉSERVATION SUR PLACE DANS LA LIMITE DES PLACES DISPONIBLES]

ATELIER POTERIE
proposé par le musée des ATP
[RÉSERVATION SUR PLACE DANS LA LIMITE DES PLACES DISPONIBLES]

ACCROBRANCHE
en extérieur par Yannick Ducourneau
[RÉSERVATION SUR PLACE DANS LA LIMITE DES PLACES DISPONIBLES]

VÉLO À LA FERME
Grande piste vélo pour enfants & ados
[RÉSERVATION SUR PLACE DANS LA LIMITE DES PLACES DISPONIBLES]

ATELIER D'ÉCRITURE
"la mémoire du territoire" par Pascal Delugeau en lien avec le Musée des ATP
[RÉSERVATION SUR PLACE DANS LA LIMITE DES PLACES DISPONIBLES]